Art. 7 de la Ley Orgánica de Transparencia y Acceso a la Información Pública - LOTAIP

Literal a1) Estructura orgánica funcional

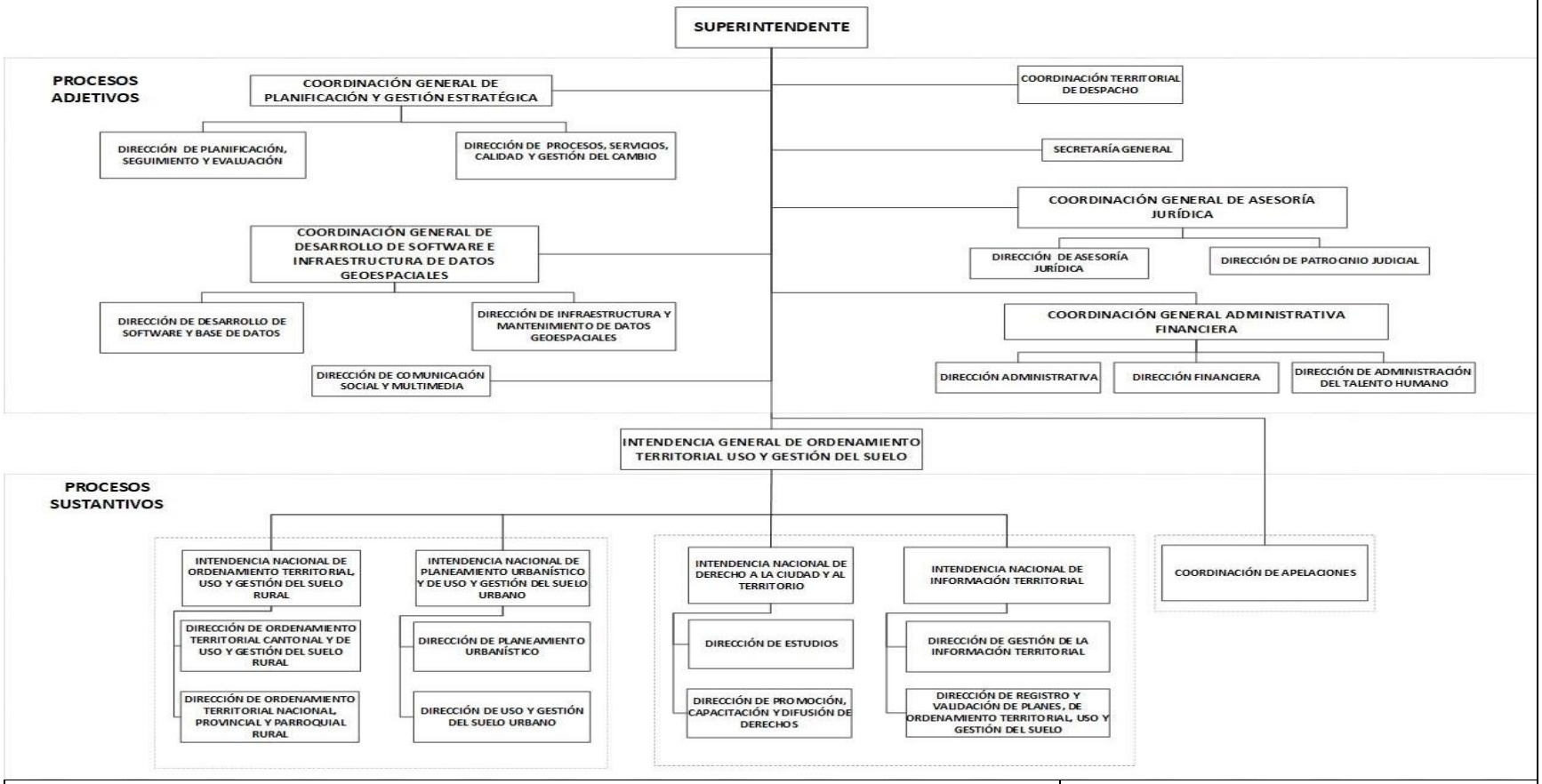

LINK PARA DESCARGAR EL ESTATUTO ORGÁNICO / ESTATUTO POR PROCESOS	Estatuto Orgánico de Gestión Organizacional por Procesos de la Superintendencia de Ordenamiento Territorial, Uso y Gestión del Suelo
FECHA ACTUALIZACIÓN DE LA INFORMACIÓN:	31/07/2018
PERIODICIDAD DE ACTUALIZACIÓN DE LA INFORMACIÓN:	MENSUAL
UNIDAD POSEEDORA DE LA INFORMACION - LITERAL a1):	COORDINACIÓN GENERAL DE PLANIFICACIÓN Y GESTIÓN ORGANIZACIONAL
RESPONSABLE DE LA UNIDAD POSEEDORA DE LA INFORMACIÓN DEL LITERAL a1):	ELIZABETH GENOVEVA KAINZ LASSO
CORREO ELECTRÓNICO DEL O LA RESPONSABLE DE LA UNIDAD POSEEDORA DE LA INFORMACIÓN:	elizabeth.kainz@sot.gob.ec
NÚMERO TELEFÓNICO DEL O LA RESPONSABLE DE LA UNIDAD POSEEDORA DE LA INFORMACIÓN:	(+593) 960835043